



岡山赤十字病院

日本赤十字社

日赤

ふれあい 新聞

患者サポートセンター
PATIENT SUPPORT CENTER



患者サポートセンター リニューアルオープン

- * 岡山赤十字看護専門学校を紹介
- * クリスマスパレード

No.87

冬号

2024.1

理念 ● 信頼され親しまれる病院に

手をつなぐぬくもり — 地域とともに —
「愛と心」がかよう医療を皆さまに提供します

岡山赤十字病院基本方針

1. 患者の皆さまの権利と意思を尊重し、十分な説明と同意に基づいた患者中心の医療を実践します。
2. 地域の中核病院として、高度で安全な急性期医療の提供に努めます。
3. 地域医療機関等との連携を密にし、患者の皆さまに適した医療を提供します。
4. 救命救急センター、地域がん診療連携拠点病院としての機能の充実に努めます。
5. 災害に対応した医療救護活動を積極的に行います。
6. 優秀な人材を確保し、次代の医療を担う人材の育成に努めます。
7. 良質な医療活動を遂行するため、医療施策に沿って健全な病院運営に努めます。

患者サポートセンター リニューアルオープン

医療福祉相談課 宗好祐子

患者サポートセンターは2023年12月18日に正面玄関ホールにリニューアルオープンしました。

昔々、地域医療連携事務、医療ソーシャルワーカー、入退院支援看護師たちは、それぞれ建物の片隅に設置されていた小さな部屋で活動していました。しかし、支援を必要としている患者さんは時代とともに増え、社会のニーズとともに各職種が2018年に統合し「患者サポートセンター」になりました。

この度は、更に別々のところで活動していたがん相談支援員や薬剤師も合流しました。これにより総合的にご相談に応じられる体制が整いました。そして当センターは誰にでも分かりやすい場所に移動しました。

病気を抱えた患者さんの気持ちや向き合い方、抱えているご家庭の問題は異なります。患者さんが望む社会復帰や、療養生活を一緒に考え、望む人生を実現するべく相談に応じています。退院に向けて、住み慣れた家や地域での生活が送れるよう、リハビリの相談であったり、また仕事と治療の両立に関する悩みであったり、認知症の人とそのご家族や、救命救急センターに運ばれてくる重症患者さんにご家族への支援などなど、さまざまな悩みに対応させていただいております。是非ご活用ください。

最後に、地域の先生方や医療・福祉・介護のご関係の皆さまには、可愛がっていただき誠にありがとうございます。お陰様で患者さんにご家族への支援活動を続けられています。引き続き、地域の皆様のお役に立てるよう精進して参ります。

今後ともどうぞよろしくお願い申し上げます。

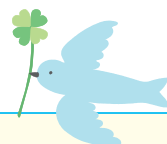

<患者サポートセンターの機能>

* **総合相談(医療・介護・福祉)**…各専門職がご相談に応じています。

(医師、薬剤師、専門看護師、認定看護師、社会福祉士、精神保健福祉士、栄養士等々)

入退院支援：入院決定患者さんへの事前説明、及び入院・退院にまつわる不安や問題に対して、早期からの相談支援を行っています。

医療・介護・福祉相談：相談者が抱く入院・通院の療養生活にともなう不安な気持ちと悩みを伺い、問題解決に向けての支援をご提供しております。

* **入院受付**…入院患者さまの入院当日の受付手続きを行い、病棟までご案内しております。

* **かかりつけ医紹介**…日常の診療や健康管理をしてくださるかかりつけ医（ホームドクター）を相談者と一緒に探しています。

* **がん相談支援センター**…がん患者さんやご家族、また一般の方から「がん」に関する相談をお受けしています。セカンドオピニオン、緩和医療やウイッグ、患者会などなど、がん関連の情報を提供しご相談に応じています。

* **岡山市認知症疾患医療センター**…岡山市より委託された認知症疾患医療に関する相談に応じています。認知症専門医による鑑別診断、心理士や精神保健福祉士や社会福祉士、認定看護師が予防医学や日常のケアや対応についてご相談に応じています。

岡山赤十字看護専門学校を紹介

岡山赤十字病院には附属の看護学校があるのをご存じですか？
中四国・九州・沖縄で唯一の赤十字看護専門学校です。
岡山赤十字看護専門学校には赤十字の理念である人道に基づき、
いのちと尊厳を守る看護実践者になるべく約120名の学生が学んでいます。

特長

- 学校と病院が一体となり支援
- 少人数制で1学年40名定員 細やかな指導
- 看護師国家試験合格100%
- 学費が安い
- 高等教育就学支援制度対象校
- 希望就職先に就職

確かな
知識・技術・態度を
修得するために
頑張っています！



岡山赤十字看護専門学校
では看護師になりたい！とい
う意欲のある方を募集してい
ます。

皆様の周りに看護に興味の
ある方はおられませんか？
本校で共に学びませんか？



学生の様子や入学試験情報をホームページで
配信しています。
ぜひご覧ください。



クリスマスパレード

令和5年12月25日(月)

こもれび 末永知子

初めてのクリスマスイベント参加
でしたが、病院という場所で、ず
っと笑顔で過ごすということが難
しい中、ほんの一瞬でも笑顔にな
れたその瞬間を、うさぎさん目線
でみれたことで、患者様や職員の
皆様の頑張りを改めて感じるこ
とが出来ました。この姿だからこそ
出来た貴重な体験をありがとうございました。



+ 外来診療表 +

最新診療表はホームページに掲載しております。

令和6年1月1日現在

	月	火	水	木	金	
一般内科	今尾	中山	山田	辻野友	武田	
	安藤(1・3・5週) 若林(2・4週)	藤原(1・3・5週) 植松(2・4週)	徳永 物部(2・4週)	宗石(1・3・5週) 小栗(2・4週)	奥山	
総合内科			藤原			
血液内科	竹内誠	藤井 新谷	新谷	竹内誠	藤井 永野	
糖尿病内科	宮下	牧田	渡辺	塚本	藤原	
内分泌内科(甲狀腺)			早川		早川	
膠原病・ リウマチ内科	小山		小山		寺嶋(岡大)	
腎臓内科	寺嶋(岡大)					
消化器内科	秋田	安井	井上雅	蒲生	井上雅	
	小島	吉村(1・3・5週) 田中(2・4週)	秋田	木山	安井	
肝臓内科	小橋		歳森	小橋	歳森	
胆臓内科	原田	秋元	原田	秋元		
呼吸器内科	細川	別所	別所	細川		
	菅谷	佐久川 狩野	安東	佐久川 狩野	菅谷	
循環器内科	福家 黒田和	湯本	福家 黒田和	齋藤 湯本	田中正 和多	
脳神経内科		武久		武久		
糖尿病内科		岡田震		渡辺(第1週のみ)		
内分泌内科(甲狀腺)		早川				
呼吸器内科				佐久川(喘息)	別所(嚥嚥外来)	
循環器内科	齋藤(PM) ※第2週のみ		田中正(PM) ※第2週のみ		湯本(PM) ※第2週のみ 福家 (下肢血管外来) ※第2週以外 武久※2	
脳神経内科						
緩和ケア科	午前 喜多嶋	午後 深松	午前 喜多嶋	午後 喜多嶋	午後 深松	
		入棟面談※		入棟面談※		
	※入棟面談：火・木曜日の午後 14:00~15:00喜多嶋、15:00~16:00深松 予約制(緩和ケア入棟面談)					
脳卒中科	午前 岩永 山下睦			岡田博		
※月・木曜日は予約の方と脳卒中科宛の紹介状を持参の方のみ						
精神神経科 (完全予約制)	午前 辻野修 中島	午後 佐藤由 中島	午前 中島	午後 中島	午後 中島	
岡山市認知症疾患医療センター (完全予約制)	○	○	○	○	○	
小児科	1	井上勝	藤井洋	後藤	井上勝	後藤
	2	藤井洋	中山	廻	中山	荒木晴
	3	綾	新治	土屋(神経) ※第2・4週	田村	平井(循環) 心工コ-予約制
	4			綾		新治
	午後 完全予約制	後藤(神経) 綾(予防) 中山(予防)	中原(外科) ※第2・4週	井上勝(分泌) 藤井洋(アレ) 廻(予防)	綾(健診) 廻(健診)	平井 (循環) 心工コ-予約制
※予防接種…13:30~14:00、乳幼児健診…13:30~15:00 (予防)=予防接種 (外科)=小児外科 (分泌)=内分泌 (アレ)=アレルギー (健診)=乳幼児健診 (循環)=小児循環器						

	月	火	水	木	金	
乳腺・内分泌外科		辻	原	木	吉富	
消化器外科	午前	劔持	高木章	池田 赤井	池田 高木章	劔持
	午後	杭瀬	山野	黒田雅 (1・3・5週のみ)	山野 丸山	熊野
呼吸器外科		葉山			葉山	
心臓血管外科		中西浩			中西浩	
外科		手術	手術		手術	
乳腺外来※	午後		辻 吉富 森川		吉富 原 森川	
心臓血管外科		中西浩		三谷	中西浩	
※乳腺外来(火・木) 受付12:30~15:30 診察13:30~17:00						
整形外科 (完全予約制)	午前	1 小西池(肩)	高橋(脊椎)	望月(外傷)	高木徹(関節)	小西池(肩)
	午後	2 高木徹(関節)	上甲(脊椎)	竹下(手)	三宅(関節)	竹下(手)
	午後	3 三宅(関節)		整形外科医師	整形外科医師	高橋(脊椎)
	午後	4 整形外科医師				上甲(脊椎)
※1 第2週 13:30~15:30 (肩)=肩・上肢 (関節)=関節・小児 (手)=手・上肢						
脳神経外科/ 脳血管内 治療科	午前	1 竹内勇	西田		竹内勇	西田
	午後	2 毛利		休診(手術)		毛利
皮膚科	午前	1 馬屋原	馬屋原	高須賀	光井	光井
	午後	2 加藤あ	高須賀	光井	高須賀	加藤
泌尿器科	午前	1 甲斐	竹中	甲斐	交代制 (予約のみ)	竹中
	午後	2 森渥	三井	三井		森渥
産婦人科	午前	初再産	高取	佐々木	兼森	佐々木
	午後	高取	兼森	高取	兼森	兼森
眼科	午前	1 井出	加藤睦	加藤睦	井出	加藤睦(初診)
	午後	2 田中	井出	田中	田中	田中
耳鼻咽喉科	午前	1 難波	難波	難波	難波	井出
	午後	2 藤				藤
形成外科	午前	1 勝部	交代制	濱田		竹内彩
	午後	2 藤澤		藤澤		濱田
※火曜日の交代制は手術日の為、他医療機関より事前予約の方のみ						
放射線科	午前	1 石井裕	石井裕	石井裕	左村	石井裕
	午後	2 森本		森本		森本
麻酔科/ ペインクリニック /術前外来	午前	1 岩崎	石川	石井瑞	福島	
	午後	2 福島	赤澤	余頃	石井瑞	
※原則予約制(初診は、他の医療機関より事前予約の方のみ) ※木曜日は術前外来のみ						
歯科	※入院患者さんと院内紹介に対応しています					

●診療受付時間

【初診】8:00~11:30 【再診】7:45~11:30 ※午後の診療は専門外来です。

●休診日

土曜・日曜・祝日・振替休日 年末年始(12/29~1/3) 創立記念日(5/28)
※急患については、休診日や診療時間帯にかかわらず、救命救急センター(救急外来)にて診療しています。



日本赤十字社

岡山赤十字病院

〒700-8607 岡山市北区青江二丁目1番1号
TEL(086)222-8811代 FAX(086)222-8841
https://www.okayama-med.jrc.or.jp/

▶初診の患者さま

新来受付

紹介状※1、健康保険証、高齢受給者証等をご提示のうえ、受診する科をお伝えください。申込用紙をご記入いただいた後、受付票と問診票をお渡します。問診票をご記入ください。ご記入後は各科受付にご提出のうえ、各科待合ホールにてお待ちください。
※1 紹介状をお持ちでない方は初診時特定療養費が必要となります。

↓

各科受付

▶再診の患者さま

自動再来機

診察カードを挿入し、受診する科を画面上で選択してください※2。診察カードが返却され受付票が発行されます。受付票はファイルに入れてお持ちください。(予約のある方)▶▶▶そのまま各科待合ホールでお待ちください※3。(予約のない方)▶▶▶かならず最初に各科受付へお立ち寄りください。
※2 健康保険証、高齢受給者証を月に1度もしくは変更のあった場合に保険証確認窓口までご提示ください。※3 診察前に検直等がある場合は先に済ませてください。